

Facultatea de Constructii si Instalatii Iasi

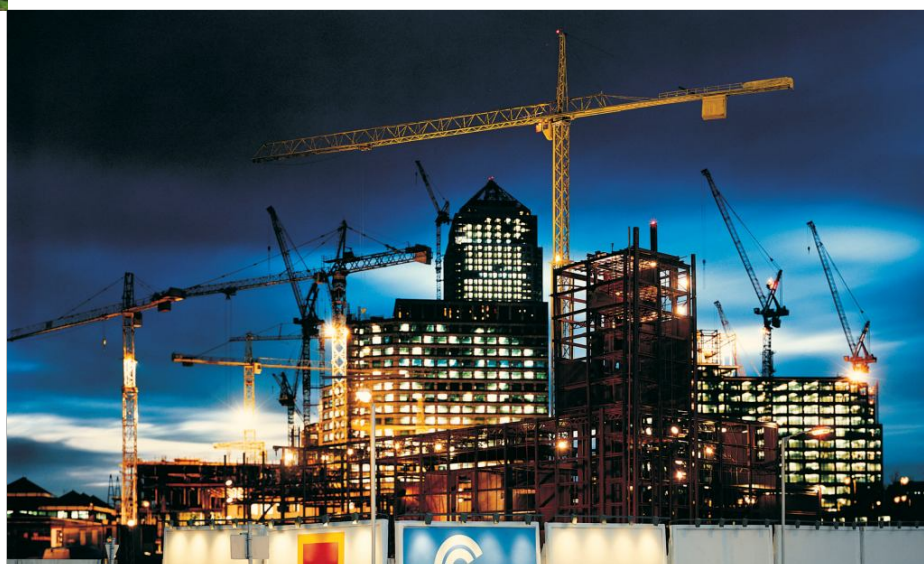

Universitatea Tehnică „Gheorghe Asachi” din Iași

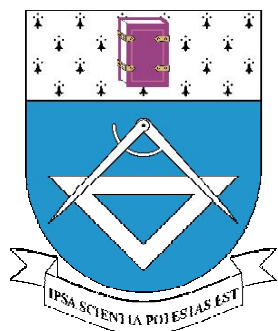

Domeniul Inginerie Civilă

Evaluare și Administrare Imobiliara





De ce?

Orice constructie este parte a unor afaceri imobiliare. Succesul intr-o astfel de intreprindere depinde de corectitudinea EVALUARII si de eficienta ADMINISTRARII proprietatii imobiliare in toate etapele de dezvoltare a acesteia (conceptie, proiectare, executie, exploatare, demolare-remodelare).

Evaluare si Administrare Imobiliara - EAI

Îmi va plăcea?

Programul de master EAI este proiectat sa confere urmatoarele avantaje:

- Furnizeaza cunostinte noi complementare pregatirii de baza, necesare dezvoltarii unei cariere in domeniul imobiliar
- Asigura stagii de practica in scopul aprofundarii cunostintelor teoretice si acumularea experientei in domeniul imobiliar
- Utilizeaza un sistem de invatare modern, cu program flexibil si o echipa de profesori entuziasti si dinamici

Puncte tari

- Oferă oportunitati de angajare si in alte domenii decat cele traditionale din constructii
- Oferă cunostintele necesare dezvoltarii unor afaceri proprii in domeniul imobiliar
- Asigurare stagii de practica in domeniul evaluarii si administrarii imobiliare
- Oferă cunostintele necesare acceptarii in asociatiile profesionale de profil
- Asigura suport tehnic pentru furnizarea cunostintelor teoretice, obtinerea deprinderilor de utilizare a metodelor, tehnicilor si instrumentelor specifice, in vederea dezvoltarii abilitatilor pentru evaluarea si administrarea proprietatilor imobiliare.

Oportunități de angajare

- Evaluator imobiliar (independent sau angajat la firma de specialitate, institutii bancare, fonduri de investitii, etc)
- Dezvoltator imobiliar
- Administrator (manager) imobiliar
- Administrator de condominiu
- Manager de proiect imobiliar (afacere imobiliara)
- Expert judiciar

Adresa contact

Universitatea Tehnica "Gheorghe Asachi" din Iasi
Facultatea de Constructii si Instalatii
Str. Prof. dr. doc.D.Mangeron Nr.43,
700050,Iasi,Romania
Telefon: +40-232-278683(ext. 1430)
Fax: +40-232-233368

Info admitere

- Candidatii trebuie sa detina :
 - Diploma in Inginerie Civila sau Arhitectura
 - Diploma din domeniile : Arhitectura, Mecanica, Mediu, Ingineria Calculatoarelor, Stiinte economice, Drept;
- La inscriere trebuie depuse urmatoarele documente:
 - Cerere inscriere
 - Certificat de studii: diploma de bacalaureat sau echivalent (documentul original); diploma de licenta sau echivalenta (documentul original); foi matricole
 - Copie legalizata a certificatului de nastere;
 - Adeverinta de sanatate;
 - 3 fotografii color, (3x4) cm;
- Toate informatiile se gasesc la adresa:
<http://www.ce.tuiasi.ro>

Pentru mai multe informații și date de contact

E-mail: decanat@ce.tuiasi.ro, <http://www.ce.tuiasi.ro>

www.tuiasi.ro